



FEDERAZIONE REGIONALE  
ORDINI DOTTORI AGRONOMI  
DOTTORI FORESTALI  
DELLA LOMBARDIA



Regione  
Lombardia



**DiSAA**  
DIPARTIMENTO  
di SCIENZE  
AGRARIE e  
AMBIENTALI

con il patrocinio di

BOZZA DEL 15  
settembre 2016

## CICLO DI SEMINARI

# STRATEGIE PER UNA PIANIFICAZIONE DEL NUOVO SISTEMA RURALE IN UNA VISIONE AGROECOSISTEMICA

*verso la definizione di un decalogo per il sistema rurale*

La collaborazione tra dottori agronomi, dottori forestali e Università intende compiere un percorso di confronto, studio ed approfondimento tra professionisti di varia natura e funzionari/dirigenti di Regione Lombardia sul tema della pianificazione del sistema rurale. Tema oggetto di rinnovata ed attuale attenzione specialmente nei paesi occidentali ed europei, dove l'agroecosistema ha un ruolo preminente nella determinazione dei connotati, prevalentemente agricoli, del sistema rurale stesso e dove, tuttavia, si sono sviluppati, sempre più numerosi, tipi diversi di attività, usi e mutamenti di natura insediativa, sociale ed economica. Questo ha portato ad una ridefinizione del concetto di sistema rurale dando inizio ad un nuovo approccio pianificatorio. Ferma restando la centralità dell'agroecosistema, i criteri demografici, economici e sociologici, fondamentali della pianificazione, non sono univoci: sia a causa della relativa novità del fenomeno, sia per le differenze geografiche e culturali che si osservano nei vari paesi, sia, ancora, a causa della varietà degli approcci disciplinari.

Il ciclo di seminari approfondirà le componenti e le funzioni dell'agroecosistema, la legislazione e normativa ai vari livelli e gli aspetti economici dell'attività agricola in ottica di sostenibilità ambientale e qualità delle produzioni. Inoltre, verranno analizzati i servizi ecosistemici del sistema rurale in rapporto alla pianificazione del territorio ed il tema del monitoraggio dell'uso del suolo. Il percorso sarà arricchito da un prezioso viaggio studi in occasione della fiera di GaLaBau 2016.

**13-14-15 SETTEMBRE 2016**

**VIAGGIO STOCCARDA - NORIMBERGA - FREISING**

*Verde pubblico(GaLaBau), drenaggio urbano e paesaggio rurale*

**23 SETTEMBRE 2016**

**1° SEMINARIO**

*Il nuovo sistema rurale in una visione agroecosistemica*

**14 OTTOBRE 2016**

**2° SEMINARIO**

*Verso una visione integrata delle politiche per il sistema rurale*

**28 OTTOBRE 2016**

**3° SEMINARIO**

*Le funzioni dell'agroecosistema: attività agricole e forestali oggi e domani nella pianificazione economica ed ambientale*

**11 NOVEMBRE 2016**

**4° SEMINARIO**

*Valutazione ambientale e pianificazione del territorio: i servizi ecosistemici del sistema rurale*

**25 NOVEMBRE 2016**

**5° SEMINARIO**

*Il monitoraggio dell'uso del suolo*

SEGRETERIA ORGANIZZATIVA  
Dott.ssa Francesca Scolari  
[comunica.federazione@conaf.it](mailto:comunica.federazione@conaf.it)

Federazione Regionale Ordini Dottori Agronomi e Dottori Forestali della Lombardia  
Via Lamarmora, 185/septies | 25124 Brescia  
Tel. 03040043



FEDERAZIONE REGIONALE  
ORDINI DOTTORI AGRONOMI  
DOTTORI FORESTALI  
DELLA LOMBARDIA



Regione  
Lombardia



**DiSAA**  
DIPARTIMENTO  
di SCIENZE  
AGRARIE e  
AMBIENTALI

con il patrocinio di

# PROGRAMMA

13-14-15 SETTEMBRE 2016

## VIAGGIO STOCCARDA - NORIMBERGA - FREISING

### Verde pubblico(GaLaBau), deflussi urbani e paesaggio rurale

In occasione della Fiera GaLaBau (Norimberga, 14-17 settembre), il salone internazionale del verde e degli spazi aperti, Il Verde Editoriale e NürnbergMesse Italia in collaborazione con Federazione regionale dei Dottori Agronomi e Forestali della Lombardia, AIAPP Lombardia, AIPIN, e INU Lombardia Italia hanno deciso di organizzare la seconda edizione viaggio GaLaBau.

## 13 Settembre

### Il drenaggio urbano

#### Partenza da Milano

#### Il drenaggio urbano

Realizzazioni nei dintorni di Stoccarda: *Shale Experience Park; Scharnhauser Park; Residential Area Egert; Arkadien Winnenden di Ramboll Studio Dreiseitl* <http://www.dreiseitl.com/en/start>

#### Hotel

Sistemazione in hotel a Neckarsulm  
Cena e pernottamento in albergo



**GaLaBau 2016**  
gardening, landscaping,  
greendesign.



**NÜRNBERG MESSE**  
Filiale italiana  
di Nürnberg Messe Group

## 14 Settembre

### GaLaBau, Movimentazione-trapianto alberi

#### GaLaBau 2016

Trasferimento a Norimberga e visita a *GaLaBau 2016*, preziosa opportunità per venire in contatto con la filiera del verde nella sua interezza.

#### Movimentazione e trapianto di alberi

Nel tardo pomeriggio visita alla storica azienda *Optimal-Vertrieb Opitz GmbH* a Thalmaessing, la cui tecnologia unica in Europa permette in tempi ridottissimi trapianti e spostamenti di alberi anche di grandi dimensioni.

#### Hotel

Sistemazione in hotel fra Norimberga e Monaco  
Cena e pernottamento in albergo

## 15 Settembre

### Il drenaggio urbano

#### Pianificazione del paesaggio rurale

Presso l'istituto *Ricerche sul Paesaggio e sul Giardinaggio di Freising* gli incontri verteranno sulla pianificazione del paesaggio rurale

#### Rientro a Milano

## Informazioni

#### Programma scaricabile al seguente link:

[Viaggio Stoccarda-Norimberga-Freising](#)

#### Ulteriori informazioni

Contattare la dottoressa *Francesca Oggioni* in qualità di referente per l'evento ai seguenti indirizzi:

tel. 02795591, cell. 3292169119, e-mail: [f.oggioni@hotmail.it](mailto:f.oggioni@hotmail.it)



FEDERAZIONE REGIONALE  
ORDINI DOTTORI AGRONOMI  
DOTTORI FORESTALI  
DELLA LOMBARDIA



con il patrocinio di

23 SETTEMBRE 2016

Ufficio Territoriale Regionale di Brescia, Via Dalmazia, 92/94 Brescia

## 1. Il nuovo sistema rurale in una visione agroecosistemica

La componente principale del sistema rurale è l'agroecosistema che oltre agli ecosistemi agricoli comprende gli ecosistemi forestali, gli ecosistemi naturali gestiti dall'uomo, il paesaggio e il mondo rurale. Il presente seminario intende analizzare le componenti dell'agroecosistema, le loro interazioni e gli aspetti economici, ma anche le strutture ed infrastrutture extra agricole.

### Sessione 1

Ore 9.00

**9:00 - Registrazione partecipanti**

**9:15 - Saluti istituzionali**

Viviana Beccalossi - *Assessore al Territorio, Urbanistica, Difesa del suolo e Città Metropolitana - Regione Lombardia*

**9:30 - Keynote speaker**

Gianpietro Bara - *Presidente della Federazione Regionale degli Ordini dei Dottori Agronomi e Dei Dottori Forestali della Lombardia*

**10:00 - Il sistema forestale e l'agroecosistema: elementi costitutivi, interrelazioni ed effetti**

Michele Cereda - *Dottore forestale - Milano*  
Diego Balduzzi - *Dottore agronomo - Brescia*

**11:00 - Coffee break**

### Sessione 2

Ore 11.20

**11:20 - Economia dell'agroecosistema: produzione, paesaggio e società**

Stefano Corsi - *Ricercatore confermato di Economia Agraria ed Estimo - Università Milano*

**11:50 - Strutture ed infrastrutture: relazioni, interrelazioni ed effetti**

Luca Imberti - *Architetto - Presidente INU Lombardia*

**12:20 - Tavola rotonda**

Inu Lombardia, Anci, Ance, Regione Lombardia, Ordini professionali

**13:30 - Chiusura lavori**







FEDERAZIONE REGIONALE  
ORDINI DOTTORI AGRONOMI  
DOTTORI FORESTALI  
DELLA LOMBARDIA



Regione  
Lombardia



**DiSAA**  
DIPARTIMENTO  
di SCIENZE  
AGRARIE e  
AMBIENTALI

con il patrocinio di

**14 OTTOBRE 2016**

**PALAZZO LOMBARDIA, piazza Città di Lombardia, 1 Milano**

## 2. Verso una visione integrata delle politiche per il sistema rurale

Il concetto di spazio rurale si è evoluto in questi anni comprendendo oltre lo spazio agricolo tutto ciò che non è considerabile urbano.

La parallela lettura sistemica dei territori ha portato a considerare gli spazi rurali come sistemi rurali unitari riconoscibili e non solo come somma degli elementi che li compongono: agroecosistemi multifunzionali, altri ecosistemi a vario grado di naturalità, infrastrutture e strutture produttive extra-agricole.

La considerazione del sistema rurale, come entità unitaria, non appare tuttavia ancora chiara nella legislazione e normativa ai vari livelli e nei diversi settori dove le varie componenti vengono considerate separatamente.

Con il presente seminario si intende riprendere le varie normative e direttive europee, nazionali e regionali leggendo in una visione unitaria il loro contributo alla conoscenza e allo sviluppo del sistema rurale.

### Sessione 1

Ore 9.00

**9:00 - Registrazione partecipanti**

**9:15 - Saluti istituzionali**

..... Assessore ..... Regione Lombardia  
Gianpietro Bara - *Presidente della Federazione Regionale degli Ordini dei Dottori Agronomi e Dei Dottori Forestali della Lombardia*

**9:30 - Lotta al consumo di suolo e sviluppo del sistema rurale**

Paolo Lassini - *Dottore forestale - Milano*

**10:00 - Le politiche per l'equilibrio idrogeologico**

Dario Fossati - *Dg Territorio - Regione Lombardia*

**10:30 - Politiche agroambientali e tutela del suolo agricolo**

Stefano Agostoni - *Dg Agricoltura - Regione Lombardia*

**11:00 - Coffee break**

### Sessione 2

Ore 11.20

**11:20 - Le politiche di welfare rurale**

Giorgio Osti - *Professore Associato, Dipartimento di Scienze Politiche e Sociali - Università di Trieste*

**11:50 - Il sistema rurale negli indirizzi, nella normativa ed esperienze Lombarde**

Filippo Dadone - *Dg Territorio - Regione Lombardia*

**12:20 - Tavola rotonda**

Fondazione Cariplo, Regione Lombardia, Comune di Milano, Provincia di Bologna, Legambiente, Comunità Europea

**13:30 - Chiusura lavori**





FEDERAZIONE REGIONALE  
ORDINI DOTTORI AGRONOMI  
DOTTORI FORESTALI  
DELLA LOMBARDIA



Regione  
Lombardia



**DiSAA**  
DIPARTIMENTO  
di SCIENZE  
AGRARIE e  
AMBIENTALI

con il patrocinio di

**28 OTTOBRE 2016**

**Ufficio Territoriale Regionale di Como, via Luigi Einaudi, 1 Como**

### **3. Le funzioni dell'agroecosistema: attività agricole e forestali oggi e domani nella pianificazione economica ed ambientale territoriale.**

Nel complesso sistema paesaggistico e territoriale la componente agro-ecosistemica è chiamata a svolgere più funzioni contemporaneamente, nella modalità di massima sostenibilità ambientale, economica e dei fattori di socialità. Non può esistere un'agricoltura non remunerativa, né una pianificazione territoriale che non sappia valorizzare l'identità locale e la coesione sociale. Pertanto, l'attuazione dell'agricoltura reddituale ed ecosistemica deve svilupparsi a livello sovralocale in modo da soddisfare le attese di qualità e sostenibilità, come le filiere di prodotto o di area. In tali contesti si è chiamati a costruire nuovi modelli di ruralità, di economia e di socialità idonei a governare l'evoluzione presente e futura della produttività agricola.

#### **Sessione 1**

**Ore 9.00**

**9:00 - Registrazione partecipanti**

**9:15 - Saluti istituzionali**

.....Regione Lombardia

**9:30 - Funzioni agro-ecosistemiche delle produzioni agricole di filiera e di area dell'agricoltura attuale**

Angelo Vavassori - *Dottore agronomo - Como*

**10:00 - L'agro-ecosistema: fattore generatore di funzioni ecologiche e di valore territoriale**

Luca Bisogni - *Biologo*

**10:30 - Riconoscimento e pagamento del valore economico, ambientale e sociale dei Servizi agro-ecosistemici**

Davide Pettenella - *Professore Straordinario, Dipartimento Territorio e Sistemi Agroforestali - Università di Padova*

Mauro Masiero - *Assegnista, Dipartimento Territorio e Sistemi Agroforestali - Università di Padova*

**11:00 - Coffee break**

#### **Sessione 2**

**Ore 11.20**

**11:20 - Economia e sostenibilità: panorama regionale della sostenibilità economica dei redditi agricoli**

Roberto Pretolani - *Professore Ordinario di Economia Agraria ed Estimo - Università Milano*

**11:50 - Tavola rotonda**

Politecnico Milano/Pianificazione territoriale: .....,  
Regione Lombardia: ..... (Filiere ecc.)  
DG Ambiente, ....., Confagricoltura, Coldiretti, Cia

**13:00 - Dibattito**

**13:30 - Chiusura dei lavori**



SEGRETERIA ORGANIZZATIVA  
Dott.ssa Francesca Scolari  
[comunica.federazione@conaf.it](mailto:comunica.federazione@conaf.it)

Federazione Regionale Ordini Dottori Agronomi e Dottori Forestali della Lombardia  
Via Lamarmora, 185/septies | 25124 Brescia  
Tel. 03040043





FEDERAZIONE REGIONALE  
ORDINI DOTTORI AGRONOMI  
DOTTORI FORESTALI  
DELLA LOMBARDIA



con il patrocinio di

**11 NOVEMBRE 2016**

**Ufficio Territoriale Regionale di Bergamo, via XX Settembre, 18/A Bergamo**

#### **4. Valutazione ambientale e pianificazione del territorio: i servizi ecosistemici del sistema rurale**

Il sistema rurale è caratterizzato da una grande ricchezza e varietà di risorse e funzioni, talvolta tra loro in contrasto. La capacità della pianificazione territoriale di immaginare e costruire scenari futuri sostenibili in risposta delle esigenze delle nuove generazioni passa attraverso la necessità di valutare adeguatamente la disponibilità delle risorse e le possibili conseguenze delle decisioni. Tali valutazioni devono necessariamente tenere in considerazione gli innumerevoli servizi che il sistema rurale fornisce.

### **Sessione 1**

**Ore 9.00**

**9:00 - Registrazione partecipanti**

**9:15 - Saluti istituzionali**

.....Regione Lombardia - Unità Organizzativa Strumenti per il governo del territorio

**9:30 - Il sistema rurale nella pianificazione territoriale**

**10:00 - Il sistema rurale nella valutazione ambientale**

**10:30 - Metodi e strumenti per la gestione della complessità del sistema rurale**

**11:00 - Coffee break**

### **Sessione 2**

**Ore 11.20**

**11:20 - Le sfide a livello territoriale**

.....Regione Lombardia

**11:50 - Le sfide a livello aziendale**

.....Azienda Natta

**12:20 - Tavola rotonda**

.....Regione Lombardia, Ordine Architetti, Ordine Ingegneri, Ordine Agronomi, Confagricoltura, Coldiretti, Cia

**13:00 - Chiusura lavori**

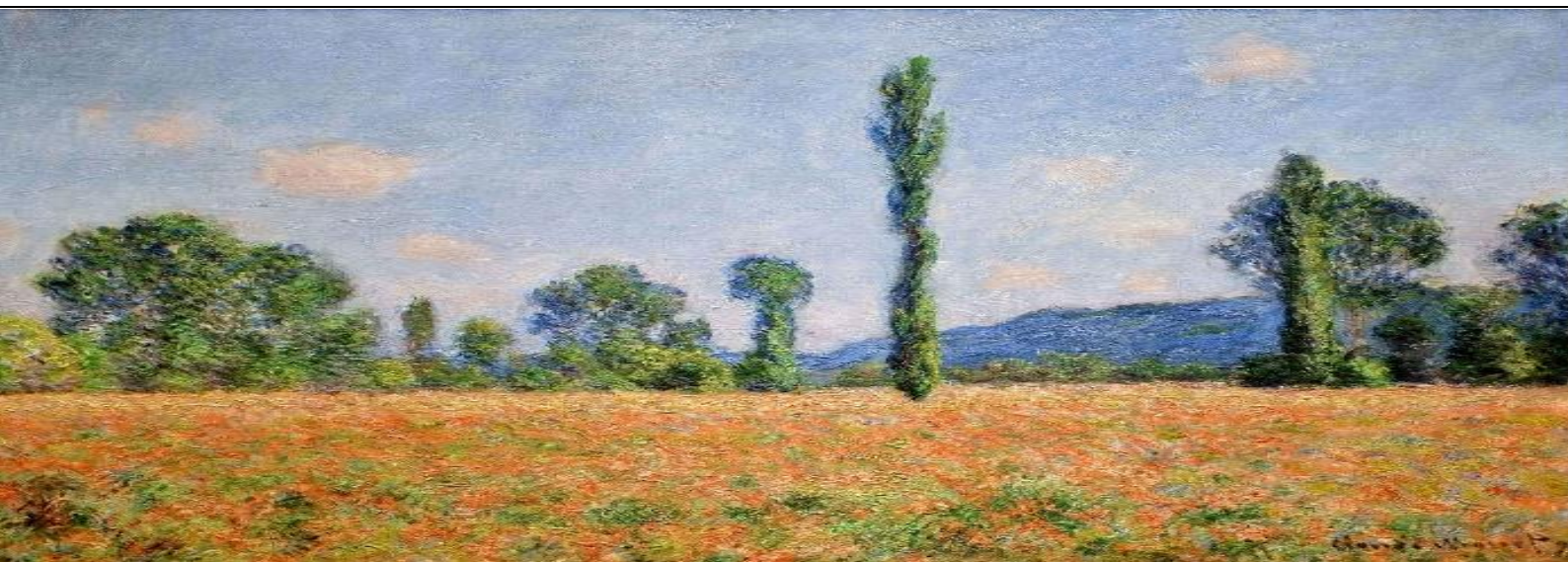





FEDERAZIONE REGIONALE  
ORDINI DOTTORI AGRONOMI  
DOTTORI FORESTALI  
DELLA LOMBARDIA



Regione  
Lombardia



**DiSAA**  
DIPARTIMENTO  
di SCIENZE  
AGRARIE e  
AMBIENTALI

con il patrocinio di

**25 NOVEMBRE 2016**

**PALAZZO LOMBARDIA, piazza Città di Lombardia, 1 Milano**

## 5. Il monitoraggio dell'uso del suolo

### Sessione **1**

**Ore 9.00**

**9:00 - Registrazione partecipanti**

**9:15 - Saluti istituzionali**

..... Assessore ..... Regione Lombardia

Gianpietro Bara - *Presidente della Federazione Regionale degli Ordini dei Dottori Agronomi e Dei Dottori Forestali della Lombardia*

**9:30 - Normativa strumenti e indicatori per l'azione di monitoraggio**

**10:00 - Stato dell'arte e monitoraggio a scala regionale**

**10:30 - Stato dell'arte e monitoraggio a diverse scale**

**11:00 - Coffee break**

### Sessione **2**

**Ore 11.20**

**11:20 - Monitoraggio come supporto alle decisioni per la programmazione**

**11:50 - Dibattito**

**13:00 - Chiusura lavori**





FEDERAZIONE REGIONALE  
ORDINI DOTTORI AGRONOMI  
DOTTORI FORESTALI  
DELLA LOMBARDIA



Regione  
Lombardia



**DiSAA**  
DIPARTIMENTO  
di SCIENZE  
AGRARIE e  
AMBIENTALI

con il patrocinio di

## DESTINATARI

Dottori Agronomi e Dottori Forestali, Geologi, Architetti, Ingegneri, Amministratori, Funzionari e Dirigenti pubblici, Operatori del settore

## ISCRIZIONI

La partecipazione è gratuita previa iscrizione secondo le modalità che verranno comunicate

## CREDITI FORMATIVI

### Dottori Agronomi e Dottori Forestali

- 0.5 CFP per ogni seminario
- 2 per il viaggio studi “Viaggio Stoccarda – Norimberga – Freising”

Riferimento al Regolamento per la formazione continua dei dottori agronomi e dottori forestali.

### Geologi

- 4 crediti APC per i seminari dell'11 e del 25 novembre in base all'art. 7

Codici 118/OGL/2016 e 119/OGL/2016.

### Architetti

- 4 CFP per ogni seminario

Prenotazione attraverso la piattaforma im@teria, CNAPCC.

## PATROCINI

